PRIMARIA COMUNEI GIROV data anuntului: 24.11.2026

CONSULTARE ASUPRA PROPUNERILOR PRELIMINARE - PLAN URBANISTIC ZONAL

Infiintare lac de agrement cu valorificarea materialului excavat

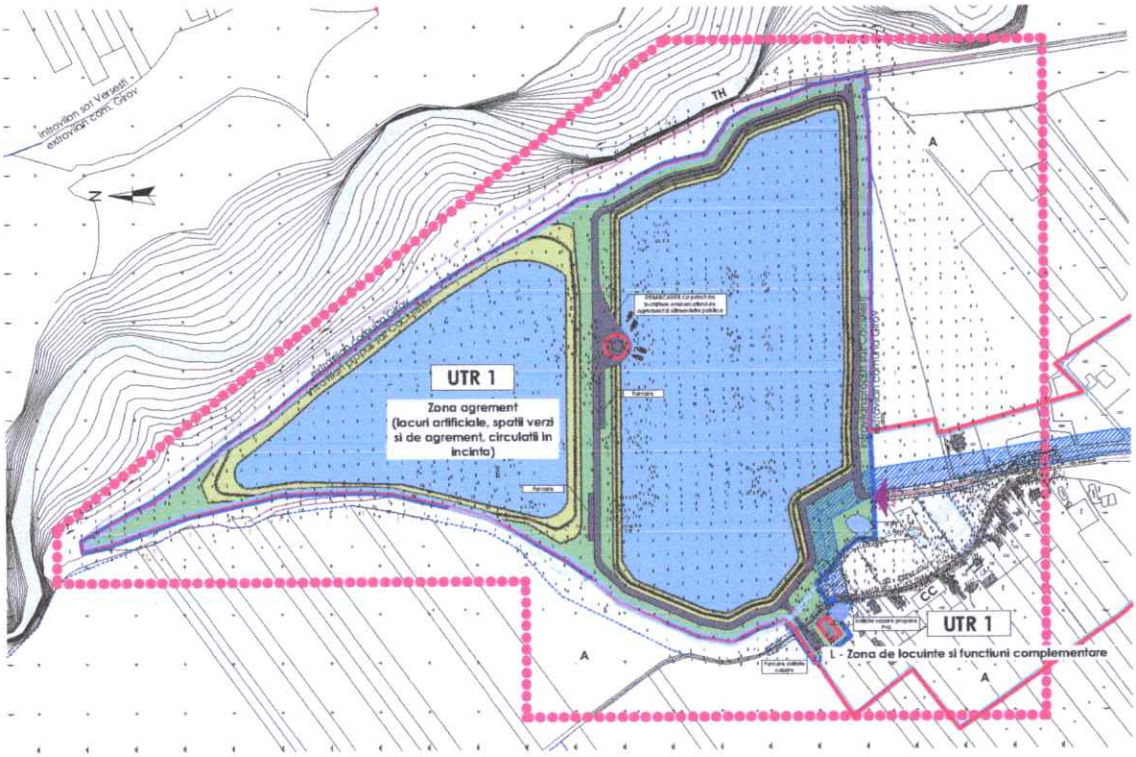

Intravilan sat Caciulesti, com. Girov, jud. Neamt, identificat si prin NC 57098

Initiator: **SC IBES CONSTRUCT SRL**

PUBLICUL ESTE INVITAT SA TRANSMITA OBSERVATII
asupra documentelor expuse/disponibile la sediul Primariei Comunei Girov, sau pe site-ul www.girov.ro in perioada 24.11.2026 - 23.12.2026, intre orele 09.00-14.00.

PUBLICUL ESTE INVITAT SA PARTICIPE LA
consultarea documentatiei la sediul Primariei Comunei Girov sau pe site-ul www.girov.ro sectiunea urbanism.

Raspunsul la observatiile transmise va fi publicat de Directia de Urbanism pe pagina de internet a Primariei Comunei Girov in sectiunea speciala dedicata documentatiilor de urbanism.

Persoana responsabila cu informarea si consultarea publicului:
IOANA-LAURA NICOLAE ,
Primaria Comunei Girov, telefon 0233-291000